

Príloha k poisťnej zmluve
(č. návrhu / č. zmluvy)

9840085957

ID - kód

Číslo rámcovej zmluvy

Nová
poisťná zmluva

RČ / IČO
poisťníka 00648892

Návrh zmeny
poisťnej zmluvy

Kategória vozidla M

DT - kód
zamestnávateľa

DT - kód zamestnanca
/ ziskateľské číslo

Moje auto KASKO

VOZIDLO

Evidenčné číslo NEDODANÉ

VIN VF3YA2MRA12D04401

Nové vozidlo

Dátum prevzatia 12 . 12 . 2016

Poisťník vozidlo poisťuje pre nasledujúce druhy použitia:

bežná prevádzka

pancierové vozidlo

vozidlo s právom prednostnej jazdy

nebezpečný náklad

taxislužba

autopožičovňa

Začiatok poistenia od:

12 . 12 . 2016 16 : 33

okamihu vykonania obhliadky
vozidla poisťovateľom

Začiatok účinnosti

zmeny poisťnej zmluvy:

Poistenie na dobu neurčitú

na dobu do: . .

Spôsob platenia bežné poisťné

jednorazové poisťné

Prvé poisťné

poštovým
peňažným
poukazom

bankovým
prevodom

v hotovosti

Inkasný doklad číslo

Ďalšie poisťné ePoukazom

bankovým
prevodom

Výbava vozidla

Značka a typ autorádia Pioneer

CD menič

navigačný systém
(pevne zabudovaný)

disky kolies
z ľahkých zliatin

xenónové
svetlomety

kožené
čalúnenie

Doplnková

výbava vozidla

Poisťná
suma
v EUR

Iná výbava/popis
samostatnej technickej
jednotky

Poisťná suma

Dojednáva sa maximálna výška poisťného plnenia z jednej poisťnej udalosti krytej poistením vozidla vo výške 150 000 EUR, ak nie je uvedená "Poisťná suma (cena) vozidla určená poisťníkom".

Poisťná suma (cena) vozidla určená poisťníkom 23 890 , 00

NAT kód 511890

Cena vozidla je uvedená s DPH, ak nie je
krížikom označené „Cena vozidla bez DPH“.

Cena vozidla
bez DPH

Percento
poistenia %



A 3 R C 1 1 3 4 0 1 I

Typ poistného krytia BASIC BASIC+ OPTIMAL OPTIMAL+ min.

Spoluúčasť 5%, min. 65 EUR 5%, min. 150 EUR 10%, min. 330 EUR Iná %, EUR

Kód vozidla Sadzba poistného % Ročné poistné v EUR

Priaznivá doba škodového priebehu v mesiacoch Ročné poistné po zohľadnení priaznivej doby škodového priebehu v EUR

Dojednáva sa územná platnosť Európa, ak nie je krížikom vyznačená „Územná platnosť SR+ČR“. Územná platnosť SR+ČR

Koeficient za druh použitia vozidla , -násobok Ročné poistné v EUR

Úprava poistného Celkom % Ročné poistné za dojednaný modul poistného krytia po úprave v EUR

Vinkulácia poistného plnenia: áno Zrušenie platnej vinkulácie:

Pripoistenie zrážky vozidla so zvieratám (k modulu poistného krytia BASIC, BASIC+)

Sadzba poistného % z ročného poistného za dojednaný modul poistného krytia Ročné poistné v EUR ,

Vykonal obhliadku pri zmene poistnej zmluvy

Pripoistenie čelného skla poisteného vozidla Poistná suma 200 EUR 400 EUR 700 EUR 1000 EUR

Toto pripoistenie sa dojednáva bez spoluúčasti.

Ročné poistné v EUR ,

Vykonal obhliadku pri zmene poistnej zmluvy

Pripoistenie finančnej straty

Obstarávacia cena v EUR , Obstarávacia cena vozidla bez DPH

Obstarávacia cena vozidla je uvedená s DPH, ak nie je krížikom označené „Obstarávacia cena vozidla bez DPH“.

Dojednáva sa pripoistenie finančnej straty s náhradou spoluúčasti z primárneho poistenia, ak nie je krížikom vyznačené „Bez náhrady spoluúčasti z primárneho poistenia“.

Bez náhrady spoluúčasti z primárneho poistenia

Doba poistenia 3 roky 4 roky

Sadzba poistného , %

Ročné poistné v EUR ,

Vinkulácia poistného plnenia: áno

Zrušenie platnej vinkulácie:

Vykonal obhliadku pri zmene poistnej zmluvy

Pripoistenie náhradného vozidla

Poistná suma 50 EUR 100 EUR Doba prenájmu náhradného vozidla 5 dní 10 dní

Ročné poistné v EUR ,

Pripoistenie batožiny

Poistná suma 600 EUR 1200 EUR Poistné plnenie za jednu vec je max. 200 EUR.

Ročné poistné v EUR ,



Príloha k poisťovnej zmluve - Prípoistenie osôb vo vozidle

Poistenie pre prípad smrti následkom úrazu

Poistná suma na jedno sedadlo v EUR

Ročné poistné v EUR ,

Poistenie pre prípad trvalých následkov úrazu

Poistná suma na jedno sedadlo v EUR

Ročné poistné v EUR ,

Poistenie denného odškodného pri pobyte v nemocnici

Poistná suma na jedno sedadlo v EUR

Ročné poistné v EUR ,

Poistenie denného odškodného počas doby nevyhnutného liečenia

Poistná suma na jedno sedadlo v EUR

Ročné poistné v EUR ,

Ročné poistné v EUR ,

Úrazový balík

Ročné poistné v EUR za úrazový balík ,

Prípoistenie nadštandardnej výbavy vozidla

Nadštandardná výbava

<input type="checkbox"/>	<input type="text"/>
<input type="checkbox"/>	<input type="text"/>
<input type="checkbox"/>	<input type="text"/>

Poistná suma určená
poistníkom v EUR

<input type="text"/>	<input type="text"/>
<input type="text"/>	<input type="text"/>
<input type="text"/>	<input type="text"/>

Celková poistná
suma v EUR

 ,

Sadzba poistného , %

Ročné poistné v EUR

 ,

Spoluúčasť sa dojednáva rovnaká ako v uzavretom module poistného krytia.

Prípoistenie vozidla pri pracovnej činnosti

Kód Spoluúčasť 200 EUR 5%, min. 300 EUR 10%, min. 300 EUR

Sadzba poistného , % Ročné poistné v EUR ,

Toto prípoistenie sa okrem Všeobecných poistných podmienok pre poistenie Moje auto KASKO zo dňa 30.09.2016, Osobitných poistných podmienok k poisteniu Moje auto KASKO zo dňa 30.09.2016, Osobitných poistných podmienok pre úrazové prípoistenie k poisteniu Moje auto KASKO zo dňa 30.09.2016 riadi aj Všeobecnými poistnými podmienkami Poistenie strojov a elektroniky právnických a podnikajúcich fyzických osôb zo dňa 1.5.2012 (VPP-SE) a Osobitnými poistnými podmienkami Poistenie strojov a elektroniky zo dňa 21.10.2013 (OPP-SE). Odchylnosti od ustanovení VPP-SE a OPP-SE dojednané touto poistnou zmluvou sú špecifikované v jej Prílohe č. 1 - Odchylnosti od ustanovení VPP-SE a OPP-SE pre účely Prípoistenia vozidla pri pracovnej činnosti v poistení Moje auto KASKO, ktorá je neoddeliteľnou súčasťou tejto poistnej zmluvy. Poistník potvrdzuje, že mu bola Príloha č. 1 odovzdaná v písomnej podobe pred podpísaním tohto dokumentu a s jej obsahom sa oboznámil.

Poistník vyhlasuje, že mu poistné podmienky, ktorými sa riadi prípoistenie vozidla pri pracovnej činnosti, boli oznámené predložením ich výtlačku, s ktorého obsahom sa pred podpísaním tohto dokumentu oboznámil. Poistník berie na vedomie, že tieto poistné podmienky sú mu v písomnej podobe k dispozícii na webovom sídle poisťovateľa www.allianzsp.sk ako aj na predajných miestach poisťovateľa. V prípade dojednanja začiatku poistenia okamihom vykonania obhliadky, je neoddeliteľnou súčasťou poistnej zmluvy aj vyplnený a zmluvnými stranami podpísaný záznam o obhliadke.

Poistné obdobie ročné polročné štvrťročné

Lehotné poistné pre poistenia dojednané touto prílohou v EUR 119 , 45

Prípoistenie / Vyradenie výbavy vozidla (s výnimkou nadštandardnej výbavy vozidla)

Výbava vozidla

Poistná suma výbavy
vozidla v EUR

Podľa
faktúry / cenníka

<input type="checkbox"/>	<input type="text"/>
<input type="checkbox"/>	<input type="text"/>

<input type="text"/>	<input type="text"/>
<input type="text"/>	<input type="text"/>

<input type="text"/>	<input type="text"/>
<input type="text"/>	<input type="text"/>



Informácie o kľúčoch / ovládačoch od vozidla a zabezpečovacích zariadení (plnené na základe informácie uvedenej poisníkom)

Počet (ks) kľúčov od vozidla servisných kľúčov kľúčov od zabezp. zariadení Mechanické zabezpečovacie zariadenie pevne spojené s vozidlom - značka, typ

imobilizér imobilizér v kľúči alarm v kľúči ovládačov od alarmu

Poistná suma povinnej výbavy v rozsahu ustanovenom všeobecne záväznými predpismi je 200 EUR.

Poisník vyhlasuje a svojím podpisom potvrdzuje, že v zmysle zákona č. 297/2008 Z.z. o ochrane pred legalizáciou príjmov z trestnej činnosti a ochrane pred financovaním terorizmu a o zmene a doplnení niektorých zákonov v znení neskorších predpisov poisťnú zmluvu uzaviera vo vlastnom mene:

Áno Nie, uzavretá v mene

Tento dokument je vyhotovený v troch vyhotoveniach, jeden originál a dve kópie, pričom originál dostane poisťovateľ; poisník a oprávnený zástupca poisťovateľa dostanú každý jednu kópiu.

Počet príloh	Poznámky
<input type="text"/>	<input type="text"/>
	(Elektronický vyhľadávací systém; Neuplatňuje sa BONUS/MALUS v zmysle čl. V OPP.)

Deň uzavretia/zmeny poisťnej zmluvy

. .

Predajca

Zdroj obchodu

Získateľské číslo oprávneného zástupcu poisťovateľa 1

MA číslo spolupracovníka

Telefón

OBEC KUNERAD
Kunerad č. 60
013 13 Rajčské Teplice
IČO: 00648892, DIČ: 2000000000

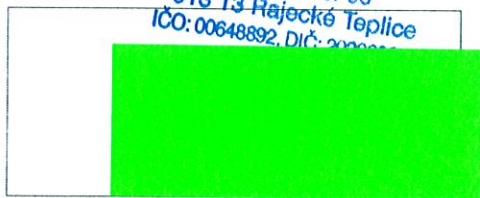

Podpis poisníka

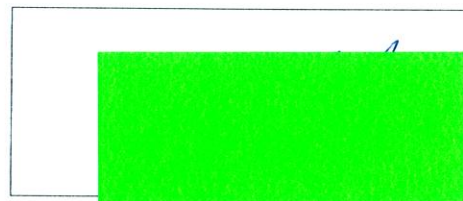

Podpis oprávneného zástupcu poisťovateľa (odtlačok pečiatky)

Priezvisko a meno / obchodné meno

Priezvisko a meno spolupracovníka

Získateľské číslo oprávneného zástupcu poisťovateľa 2

/

Informáciu potrebnú pre realizáciu platby prvého poisťného dostanete od oprávneného zástupcu poisťovateľa.

